IEMYRhd

USAL

SEMINARIO DE PRIMAVERA

MÁSTER EN PATRIMONIO TEXTUAL Y HUMANIDADES DIGITALES

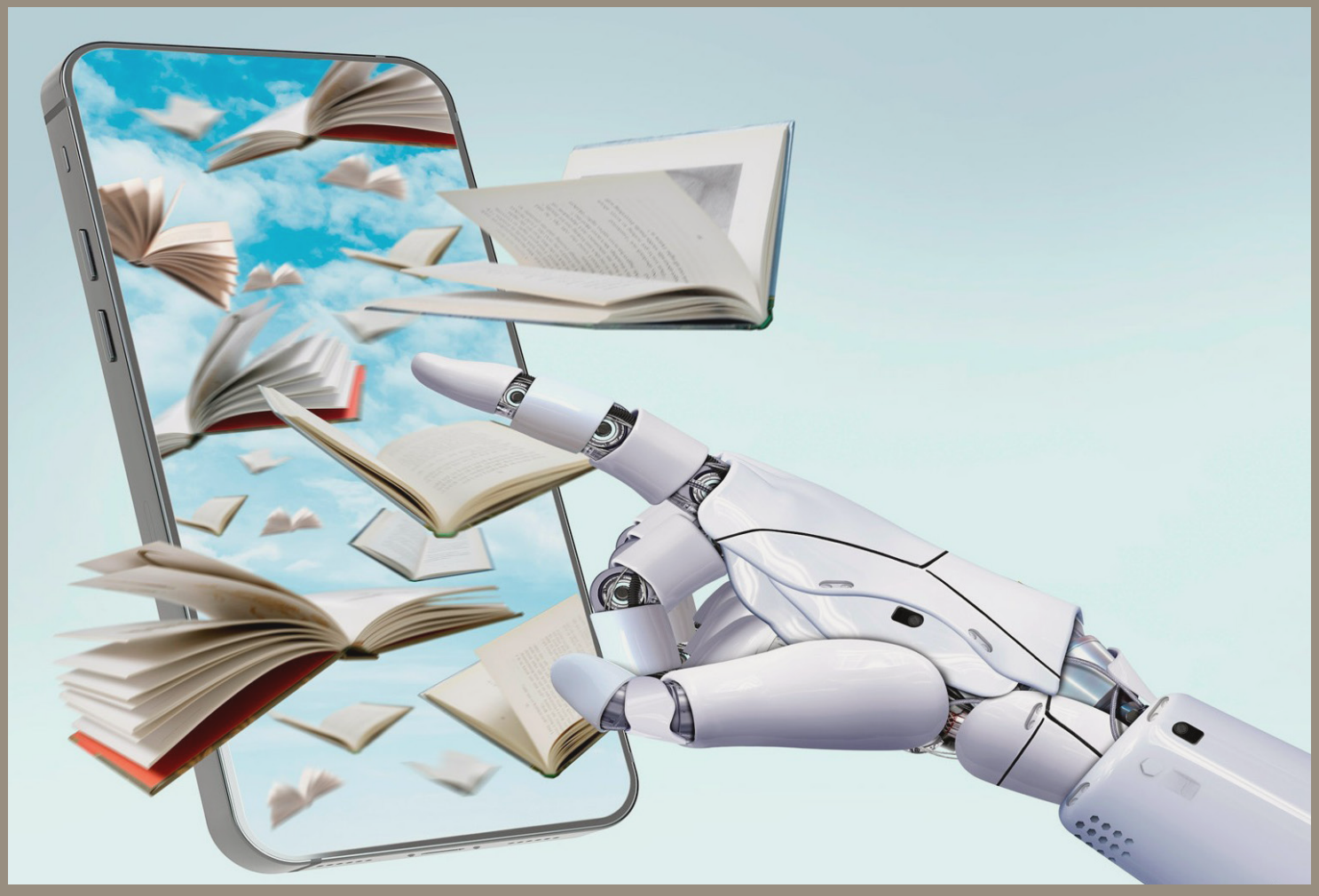

INTELIGENCIA ARTIFICIAL EN LA INVESTIGACIÓN LITERARIA (PYTHON Y CHATGPT)

PROF. SIMON KROLL

14-15 DE FEBRERO DE 2024

Aula 1 · IEMYRhd · Plaza de los Bandos, Edificio CIE